



Pêches et Océans  
Canada  
Garde côtière

Fisheries and Oceans  
Canada  
Coast Guard

**CNA1048/20**  
2020-06-05

**Région du Centre et de l'Arctique / Central and Arctic Region**  
**Rivière Sainte-Claire / St. Clair River**

**Stokes Point Shoal**

**Carte / Chart 14852**

**Position centroïde du haut-fond**  
**Center position of the shoal**

**42-44-12.9 N**  
**82-28-51.8 W**      **WGS84**

**Dimension du haut-fond**  
**Shoal Dimension**

*Longitudinale / Longitudinal*      67 m  
*Transversale / Transverse*      6 m

**Espace libre de chenal**  
**Free space of channel**

*Côté Ouest / West side*      240 m  
*Côté Est / East side*      58 m

**Point de référence à proximité**  
**Reference point near by**

Bouée / Buoy      A42/2

**Profondeur / Controlling Depth**

**8.2 m**      (zc/cd)

**Profondeur d'entretien**  
**Project Depth**

**8.3 m**

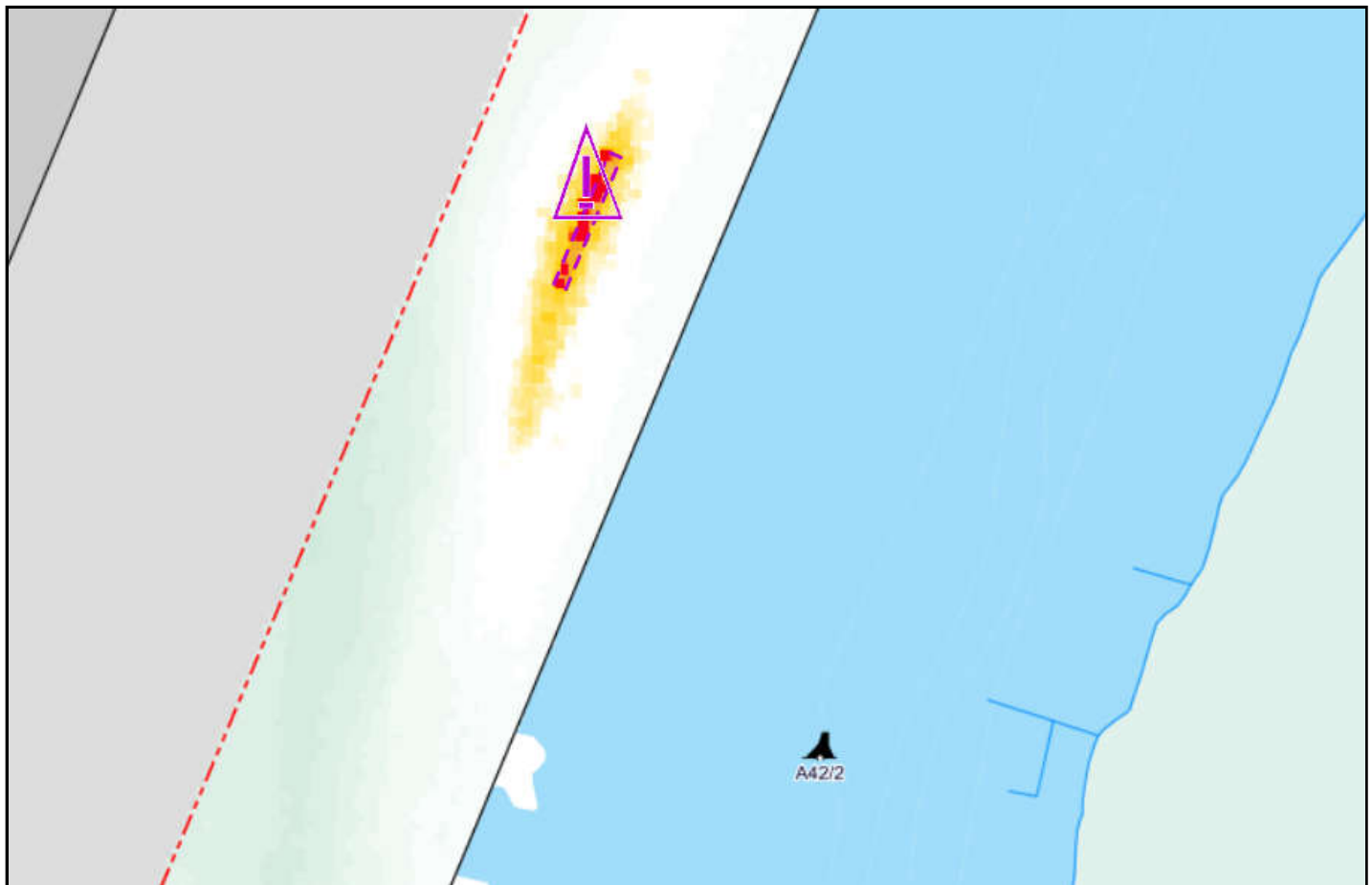

*Émis par le programme des Aides à la  
Navigation et Voies Navigables*  
**Garde Côtière Canadienne**  
**Centre et Arctique - secteur Grands Lacs**



*Issued by the Aids to navigation &  
Waterways programs*  
**Canadian Coast Guard**  
**Central and Arctic - Great Lakes sector**